STADT ALTENA (WESTF.) 25. ÄNDERUNG DES FLÄCHENNUTZUNGSPLANS " Stortel "

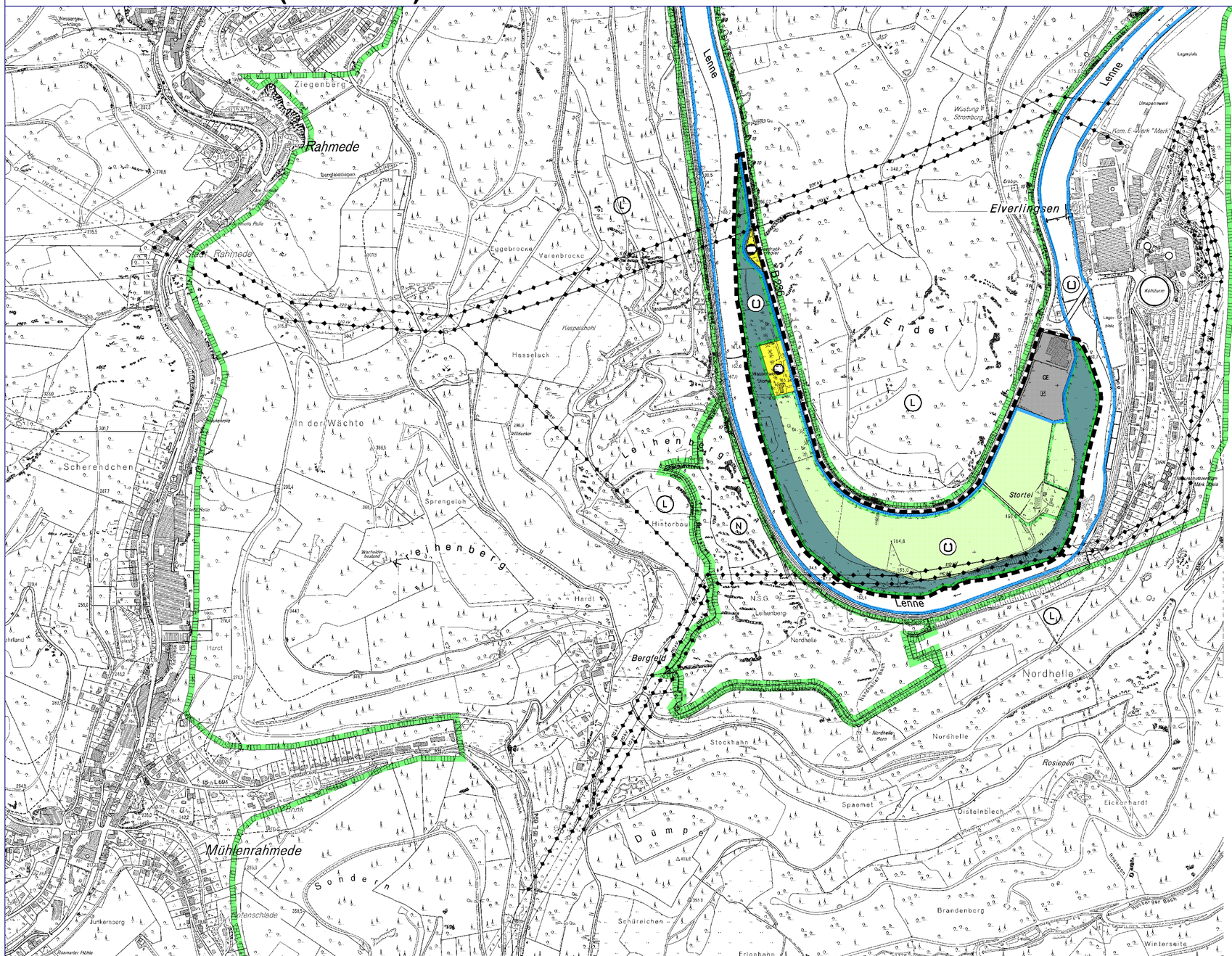
Ziegenberg
Rahmede
Eugebrocke
Varenbrocke
Kaspelsohl
Hasselack
In der Wächto
Scherendchen
Sprengeln
Leihenberg
Hardt
Hörst
Bergfeld
Mühlenrahmede
Sondern
Junkernberg
Hofenschlade
Schüreichen
Erlonhann
Dümpel
Stockhahn
Nordhelle
Spaemet
Distelnbleck
Brandenberg
Rosiepen
Eickerhardt
Winterseite
Elverlingsen
Ender
Stortel
Lenne
Wüstung Stromberg
Umspannwerk
Kühlturm
Lagerplatz
Hinterbau
N.S.G.
Leihenberg
Nordhelle
Nordhelle
Nordhelle